

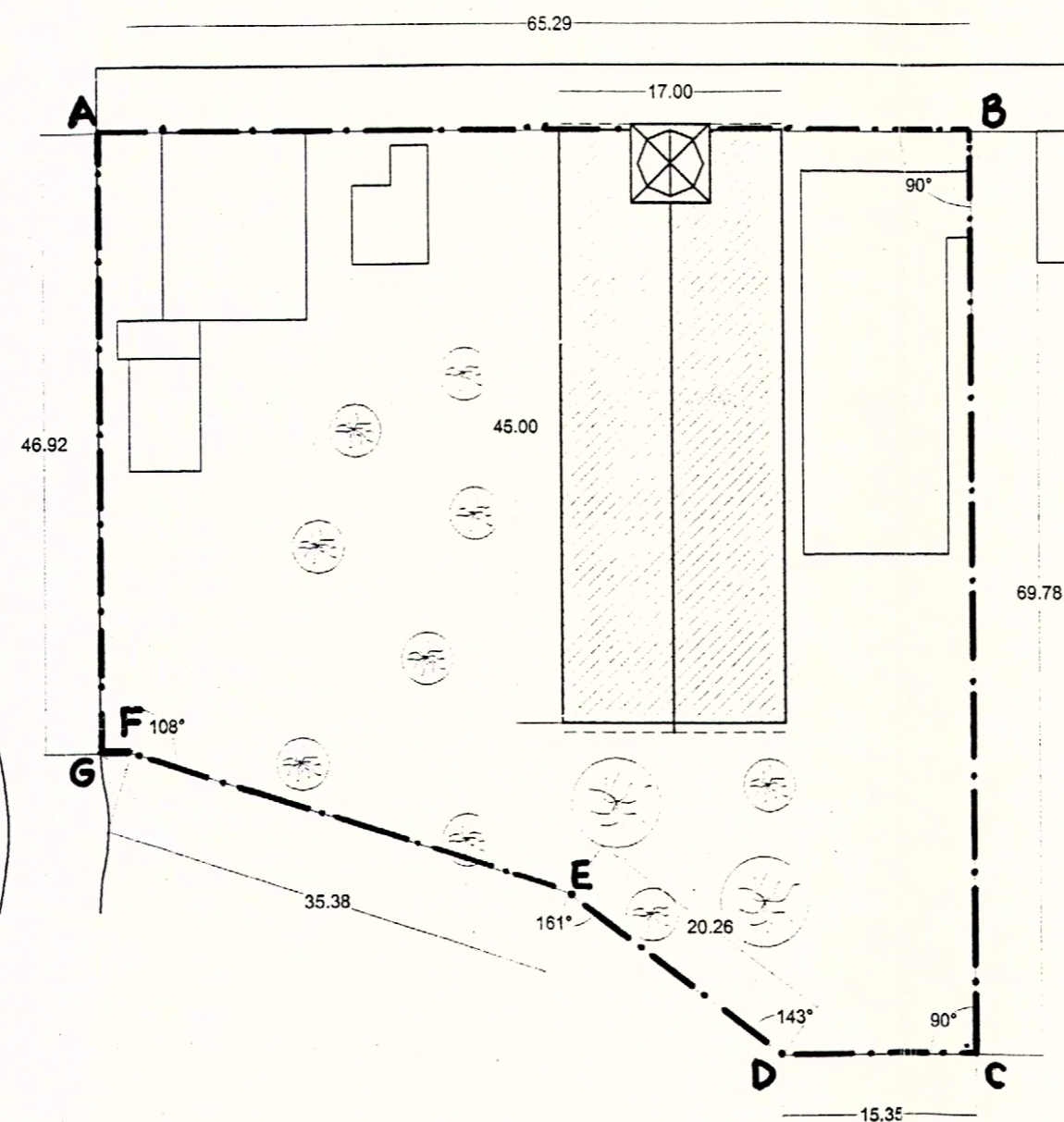

**MONUMENTO HISTÓRICO  
IGLESIA DE RILÁN**

(D.S. 1750, DEL 26.07.1971)

**Límites: Polígono:  
A-B-C-D-E-F-G-A**



**IGLESIA DE RILAN**

DECLARACIÓN DE SITIO DE PATRIMONIO  
DE LA HUMANIDAD

**PLANO OFICIAL**

FICHA TÉCNICA DESARROLLADA POR EL TALLER  
PROFESIONAL DE LA ESCUELA DE ARQUITECTURA  
DE LA UNIVERSIDAD DE LOS LAGOS  
OSORNO - CHILE

LEVANTAMIENTO, DIGT. AUTOCAD	FRANCO ZIROTTI
FOTOGRAFÍAS, DIGT. AUTOCAD	DAHIAN OYARZUN
ENCUESTAS, EDICIÓN	RUBY FUENZALIDA

ARQUITECTO JEFE DE ESTUDIO  
JOSÉ MIGUEL BISKUPOVIC

ARQUITECTO COLABORADOR  
LORENA ARAYA

AYUDANTE  
CARLOS WILLER

FECHA DE ELABORACIÓN DEL ESTUDIO :  
ABRIL DE 1999

UBICACIÓN :  
COMUNA DE CASTRO RILAN

